

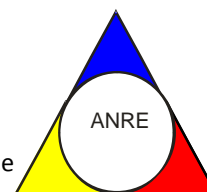

**AUTORITATEA NAȚIONALĂ DE REGLEMENTARE
ÎN DOMENIUL ENERGIEI
DEPARTAMENTUL PENTRU EFICIENȚĂ ENERGETICĂ**

Direcția Generală Autorizare, Cooperare și Monitorizare în domeniul Eficienței Energetice



RAPORT

**de monitorizare a consumatorilor finali de energie
cu un consum anual mai mare de 1000 tep/an – 2013**

Prezentul raport a fost întocmit în baza prevederilor art.3 lit. j) corelat cu art. 9 din Legea nr. 121/2014 privind eficiența energetică. Activitatea de promovare a managementului energetic și auditării face parte din măsurile incluse în Planul Național de Acțiune pentru Eficienta Energetică (PNAEE) 2014-2020, aprobat prin H.G. nr. 122/2015.

Raportul a fost întocmit pe baza sintetizării datelor raportate de consumatorii cu un consum anual mai mare de 1000 tep/an prin declarația de consum și chestionarele de analiza a consumului de energie pentru 2013, cat și pe baza datelor incluse în programele proprii de creștere a eficienței energetice pe 2014, transmise Departamentului pentru Eficienta Energetică din ANRE în baza prevederilor legale anterior menționate. Ca urmare raportul include doua părți:

- Capitolul I – analiza datelor de consum energetic pentru 2013, raportate pana la 30.04.2014;
- Partea a II a – analiza programelor de creștere a eficienței energetice pentru 2014, raportate pana la 30.09.2014

În urma actualizării bazei de date rezulta urmatoarele :

- Număr consumatori peste 1000 tep/an identificați – 713, din care:
 - o Cu raportari de declaratii și chestionare trimise – 595 (83.5%)
 - o Cu raportari de planuri de crestere a eficienței energetice trimise – 519 (72,8%)

Trebuie precizat ca o mare parte din raportari vin cu mare intarziere: astfel la 30 aprilie 2014 nivelul de raportare a fost de numai 66%, restul de 17,5% avand intarzieri de 1-7 luni.

Consumul total de energie pentru 2013 pentru cei 595 de consumatori care au trimis raportari este de 10 634 533 tep., în creștere cu 3,5% fata de 2012.

După nivelul anual de consum, situația se prezintă astfel :

- număr consumatori finali de energie peste 50.000 tep/an - 40 (5,6%)
- număr consumatori finali de energie între (5.000- 50.000) tep/an -145 (20,33%)
- număr consumatori finali de energie între (1.000- 5.000) tep/an - 528 (74,07%)

Managementul energetic la cei 713 consumatori finali de energie (inclusiv 52 sucursale, puncte de lucru) cu un consum anual de resurse energetice mai mare de 1.000 tep/an este asigurat de 347 manageri energetici atestați de ANRE. Unii consumatori (210) au optat pentru externalizarea serviciului de management energetic fiind implicate un număr de 15 persoane fizice (PFA) și 20 societăți prestatoare de servicii energetice autorizate de ANRE. În acest context gradul de acoperire cu management energetic atestat și autorizat este de 78,1 %, cu următoarea structură :

- cu manageri energetici proprii atestați de ANRE - 347 consumatori (48,66 %)
- cu PFA și societăți de servicii energetice - 210 consumatori (29,45 %)
- fara management atestat - 156 consumatori (21,9%)

Lista consumatorilor care incalca prevederile art.9 (c) și nu au încă manager energetic autorizat și nici nu au externalizat acest serviciu, prin contract cu o companie de servicii, sau PFA este prezentata în Anexa 1.

Capitolul I - Analiza datelor de consum energetic pentru 2013

1. Analiza consumatorilor peste 1000 tep/an

Listele cu consumatorii din aceasta categorie, pe diferite sectoare de activitate sunt prezentate în Anexa 2 .

Pe baza analizei datelor raportate din declarații și chestionare, dinamica evoluției consumului de energie (tabel 1 și fig.1), ponderea energiei în costuri (tabel 2 și Figura 2) și intensitatea energetica (tabel 3 și Figura 3) pentru consumatorii peste 1000 tep/an., pentru principalele sectoare economice consumatoare de energie sunt prezentate mai jos, din care rezulta următoarele concluzii :

Tabel 1 - Structura consumului de energie în 2013

Sector economic	Consum de energie [tep/an]
Energie electrica și termica	1365292
Titei și gaze	1811763
Industrie chimica și ingrasaminte	1402442
Industrie extractiva	80005
Industrie metalurgica	1904890
Autovehicule	111933
Ciment	562798
Industrie alimentara	330540
Ceramica și sticla	136641
Servicii	262053
Comert	111834
Constructii	116923
Transporturi	242956
Constructii de masini	143743
Industria lemnului și hartiei	373420
Echipamente electrice	22174
Industria textila	15660
Industria bunurilor de consum	5319

Figura 1

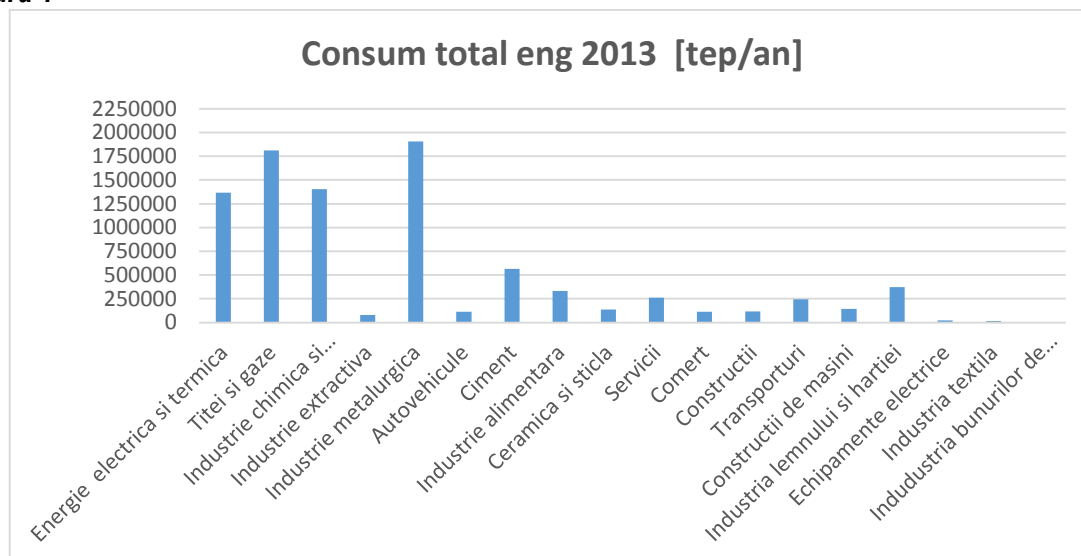

- Primele sectoare mari consumatoare (energie electrica, țitei și gaze, chimie/ îngrășăminte și metalurgie) dețin 72% din consumul total, cu consumuri sectoriale care variază între 1,4 și 1,9 mil tep/an;
- Din cele 18 sectoare analizate, 10 sectoare (Energie electrica și termica, Titei și gaze, Industrie chimica și ingrasaminte, Industrie extractiva, Industrie metalurgica, Cement, Ceramica și sticla, Servicii, Constructii, Transporturi) au ponderea energiei în costuri peste 10%, iar 8 sectoare (Energie electrica și termica, Titei și gaze, Industrie extractiva, Industrie metalurgica, Cement, Ceramica și sticla, Constructii, Transporturi) peste 15%. Acest indicator constituie principalul factor motivant pentru nivelul superior de management în vederea inițierii unor programe de eficienta energetică;

Tabel 2 Dinamica indicatorului pondere energie în costuri

Ponderea energiei în costuri [%]	2012	2013
Energie electrica și termica	18,84	19,15
Titei și gaze	16,597	17,154
Industria chimica și ingrasaminte	11,573	12,045
Industria extractiva	15,187	16,148
Industria metalurgica	14,575	15,202
Autovehicule	2,826	2,715
Ciment	24,8663	23,5438
Industria alimentara	6,779	5,9433
Ceramica și sticla	19,285	18,1975
Servicii	12,895	12,92
Comert	0,7433	0,0697
Constructii	17,297	16,102
Transporturi	17,093	16,804
Constructii de masini	7,396	7,784
Industria lemnului și hartiei	9,743	9,096
Echipamente electrice	4,884	4,383
Industria textila	7,4225	7,675
Industria bunurilor de consum	8,957	7,617

Figura 2

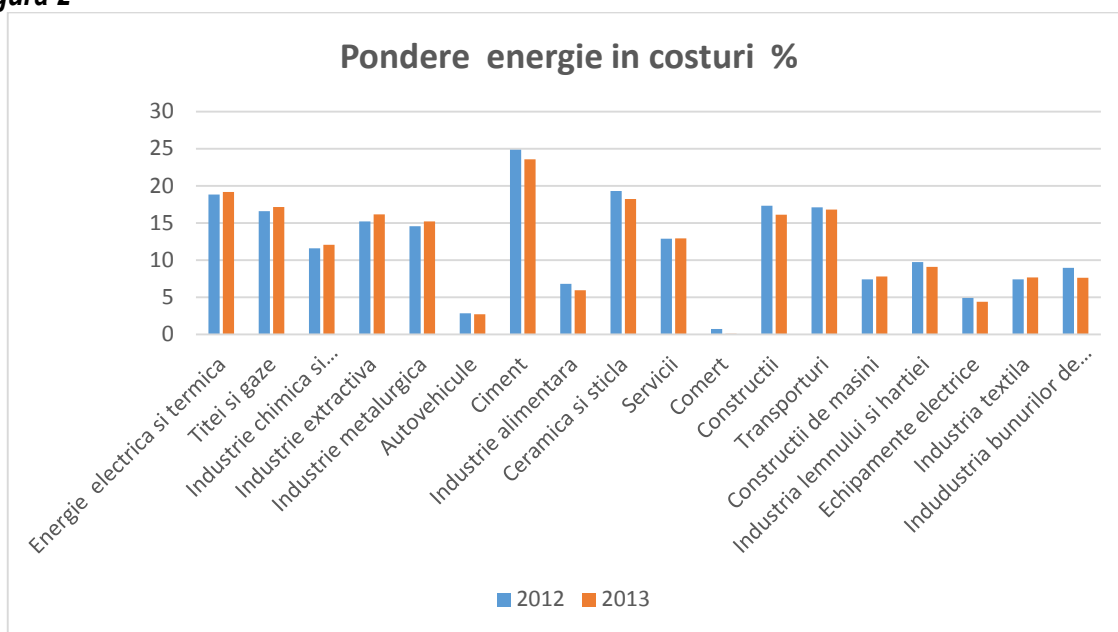

- 7 sectoare (Energie electrica și termica, Titei și gaze, Industria chimica și ingrasaminte, Industria extractiva, Industria metalurgica, Industria textila, Servicii) au înregistrat creșteri ale ponderii în 2013 fata de 2102, intre acestea fiind și cele 4 sectoare mari consumatoare, menționate anterior; pe aceste 4 sectoare creșterea ponderii este de ordinul 1,5-4%;

Tabel 3 Dinamica indicatorului de intensitate energetica

Intensitate energetica [tep/10 ³ lei]	2012	2013
Energie electrica și termica	0,1622	0,1726
Titei și gaze	0,0675	0,0872
Industria chimica și ingrasaminte	0,1729	0,2111
Industria extractiva	0,051	0,0489
Industria metalurgica	0,0714	0,074
Autovehicule	0,0103	0,0111
Ciment	0,1789	0,1638
Industria alimentara	0,0293	0,0316
Ceramica și sticla	0,1453	0,1404
Servicii	0,0312	0,0307
Comert	0,00939	0,0096
Constructii	0,348	0,338
Transporturi	0,06748	0,06752
Constructii de masini	0,0334	0,0293
Industria lemnului și hartiei	0,0818	0,0849
Echipamente electrice	0,0209	0,0152
Industria textila	0,038	0,0341
Industria bunurilor de consum	0,02643	0,02174

Figura 3

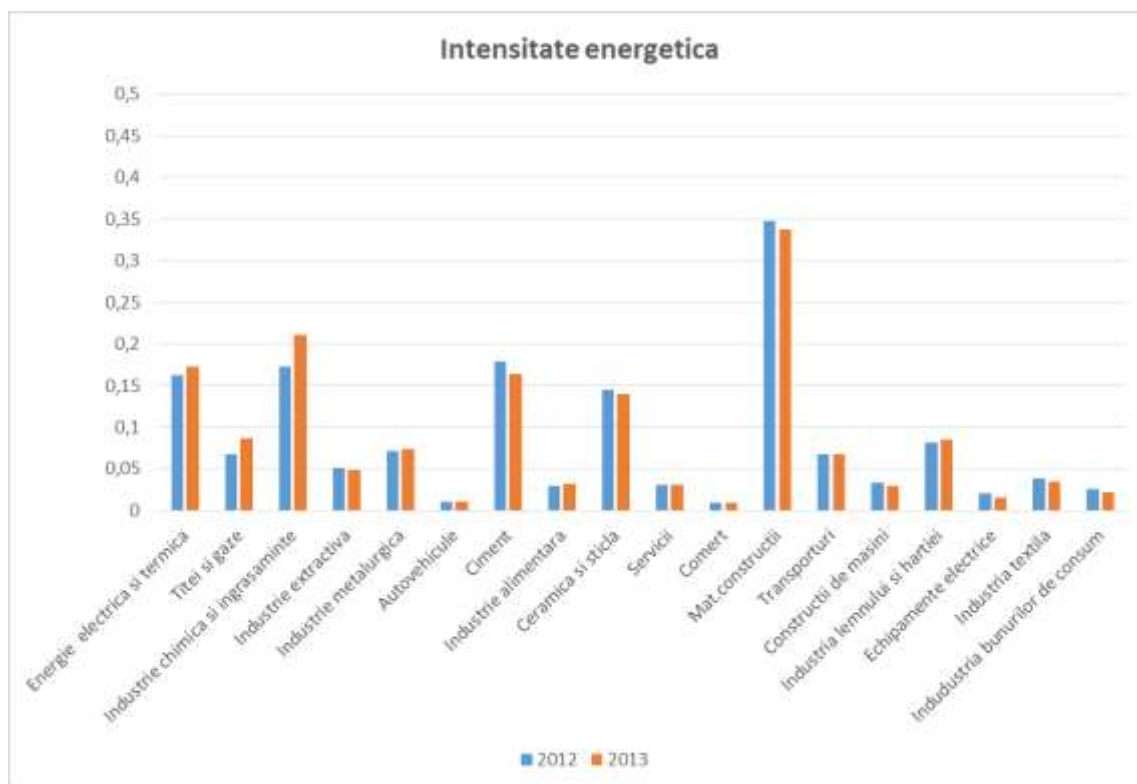

- 5 sectoare (Energie electrica și termica, Țitei și gaze, Industrie chimica și îngrășăminte, Industrie metalurgica, Industria alimentara) au înregistrat creșteri ale intensității energetice, între acestea 3 fiind din cele 4 mari consumatoare; 5 sectoare (Industria extractiva, Ciment, Ceramica și sticla, Servicii, Construcții) si-au redus intensitate energetică, iar 8 au, practic, valori constante; cele mai mari creșteri de intensitate sunt în sectoarele de titei și gaze (29%) și chimie/îngrășăminte (22%), fapt care afectează 37% din consumul total al sectoarelor analizate;

2. Analiza consumatorilor peste 5000 tep/an

Avand în vedere problemele anterior mentionate cu privire la ponderea unor sectoare energointensive și rolul marilor consumatori în stabilirea dinamicii intensitatii energetice, situatia consumatorilor care depasesc 5000 tep/an a facut obiectul unei analize separate, prezentate în cele ce urmeaza, în tabelele 4,5,6 și Figura 4,5,6 din care rezulta urmatoarele concluzii:

- Perioada de timp analizata 2010-2013 este o perioada de tranzitie de la recesiunea din 2007-2010 și relansarea economica 2012-2013, fapt pentru care evolutia nu are un caracter liniar, stabil, care sa permita obtinerea unor informatii clare;
- Analiza nu include companiile din sectorul energetic, care prin valoarea CPT-ului intra în categoria celor mai mari consumatori, dar care fac obiectul unei analize separate, datorita caracterului foarte specific ala activitatii lor;

Tabel 4 Structura și dinamica consumului de energie, consumatori peste 5000 tep/an

Sector economic	Consum de energie [tep/an]			
	2010	2011	2012	2013
Ciment	539300	580500	597900	526100
Petrochimie	969010	1005120	981980	1013590
Ingras.chm. pe baza de azot	1163173	1804448	1662714	1130042
Metalurgie (feroasa)	1718947	1639244	1397644	1363601
Metalurgie(neferoasa)	481002	500580	439950	418750
Celuloza și hartie	31733	34221	47885	52434
Chimie, mase plastice și cauciuc	455107	578967	449628	381473
Constr.masini și electr.	126933	128398	126100	129510
Lemn,sticla, ceramica, mat. de constr.	168207	187438	220305	259979

Figura 4

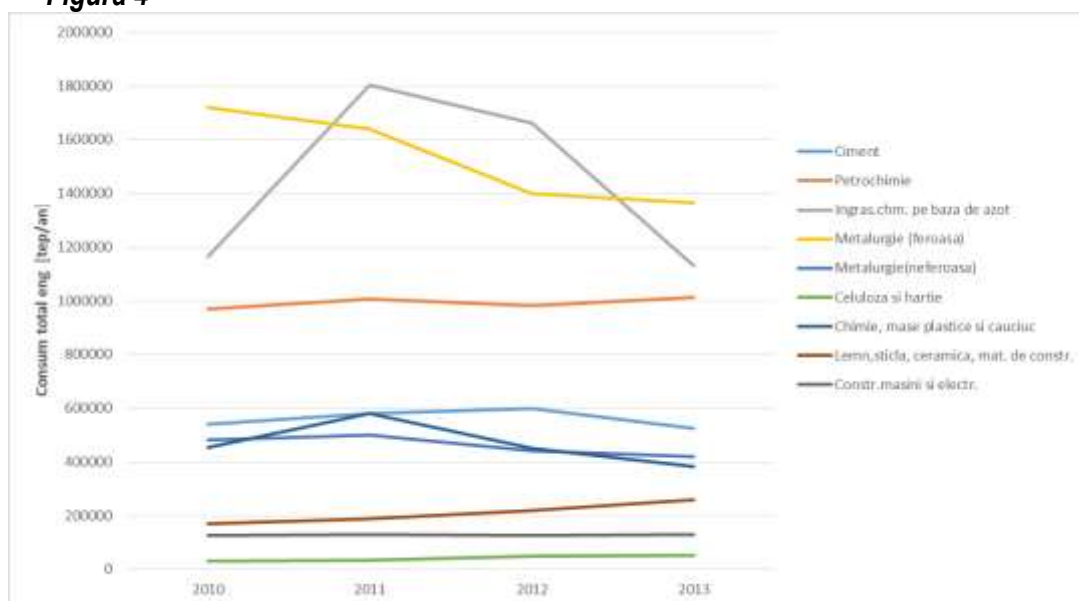

- Sectoarele de metalurgie feroasa și îngrășăminte cu azot înregistrează scăderi importante de consum în ultimii trei ani de 38% respectiv 20%;
- Sectoarele de celuloza/hartie și, respectiv, materiale de construcție au înregistrat creșteri de 53,5%, respectiv, 38% în ultimii trei ani, dar ponderea lor în total consum pe sectoarele analizate este redusă;

Tabel 5 Dinamica indicatorului pondere energie în costuri – consumatori peste 5000 tep/an

Sector economic	Pondere energie în costuri [%]			
	2010	2011	2012	2013
Ciment	29,65	30,67	31,92	28,41
Petrochimie	9,39	9,81	11,34	12,37
Ingras.chm. pe baza de azot	5,837	5,687	5,81	5,343
Metalurgie (feroasa)	12,95	12,96	13,718	14,14
Metalurgie(neferoasa)	28,575	30,589	34,205	32,642
Celuloza și hartie	14,953	15,167	17,883	18,965
Chimie, mase plastice și cauciuc	17,673	15,33	16,34	17,63
Constr.masini și electr.	6,9663	6,809	7,8575	7,4825
Lemn,sticla, ceramica, mat. de constr.	21,863	21,125	21,265	22,597

Figura 5

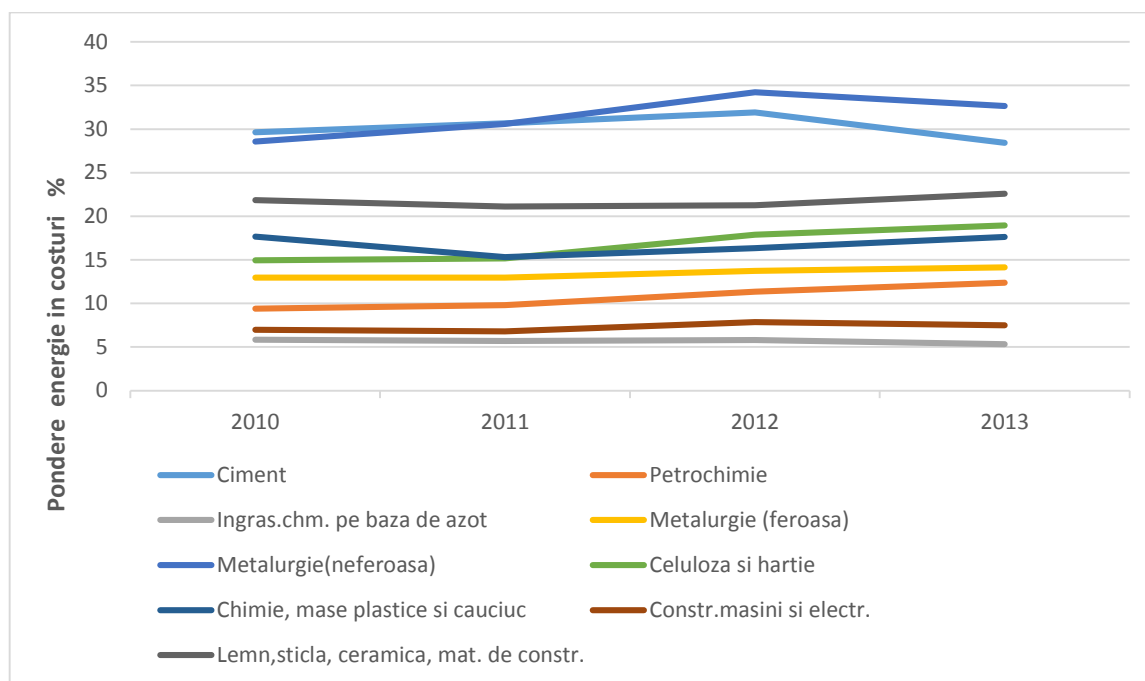

- Sectoarele cu ponderea cea mai mare a energiei în costuri sunt metalurgia neferoasa, cimentul și materialele de construcție (30-32%); celelalte ramuri se încadrează în majoritate în marja de 6-15%;
- 5 sectoare (Petrochimie, Metalurgie feroasa, Celuloza și hartie, Chimie/Mase plastice și cauciuc, Lemn / Sticla/ Ceramica/Materiale de construcție) din cele 9 sectoare analizate au avut creșteri ale ponderii energiei în costuri în ultimii trei ani, desi pretul petrolului a fost în creștere în aceasta perioada și ar fi trebui sa limiteze cresterea ponderii;

Tabel 6 Dinamica indicatorului intensitate energetica – consumatori peste 5000 tep/an

Intensitate energetica	2010	2011	2012	2013
Ciment	0,2308	0,2129	0,2273	0,2261
Petrochimie	0,0323	0,0267	0,0276	0,0337
Ingras.chm. pe baza de azot	0,7456	0,7188	0,6511	0,5849
Metalurgie (feroasa)	0,1128	0,1266	0,0902	0,0878
Metalurgie(neferoasa)	0,2025	0,1885	0,1803	0,1556
Celuloza și hartie	0,0784	0,0917	0,1274	0,1248
Chimie, mase plastice și cauciuc	0,1522	0,1477	0,1246	0,1164
Constr.masini și electr.	0,04874	0,04379	0,05102	0,05163
Lemn,sticla, ceramica, mat. de constr.	0,1764	0,1632	0,16254	0,1722

Figura 6

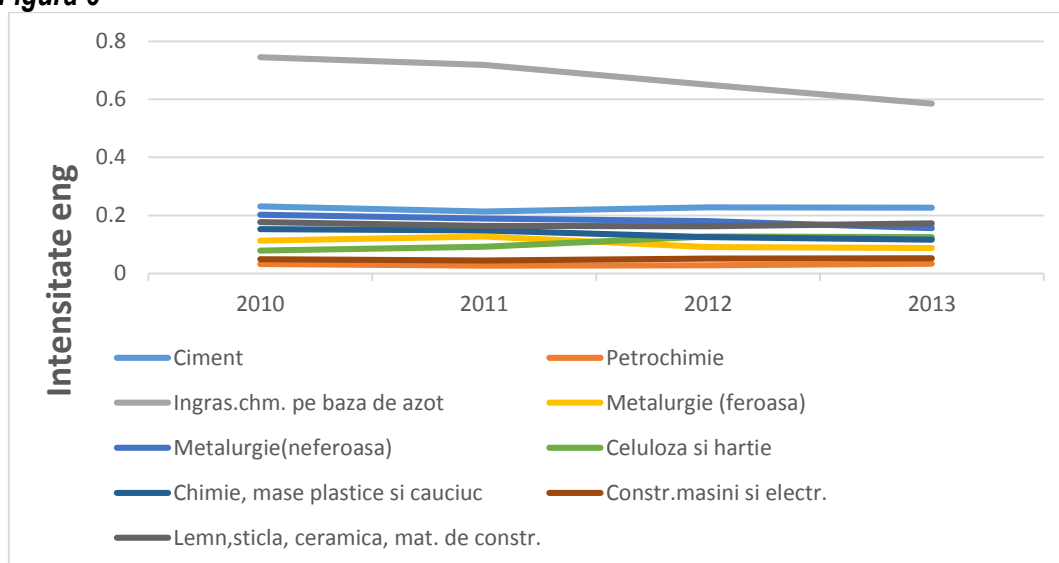

- Intensitatea energetica este în scadere sau constanta la 6 sectoare (Ciment, Ingrasaminte chimice pe baza de azot, Metalurgie feroasa, Metalurgie neferoasa, Celuloza și hartie, Chimie/Mase plastice și cauciuc) din cele 9 sectoare analizate; scaderi importante s-au obtinut în sectoarele de îngrășăminte chimice și metalurgie feroasa și neferoasa (21-22%); în sectorul materiale de construcție creșterea de consum se face în conditii de menținere a intensității energetice ; sectoarele cu scaderi de consum semnificative (îngrășăminte și metalurgie) au inregistrat totodata și scaderi de intensitate energetica de 21-23%, ceea ce denota ca scăderea de consum nu a afectat nivelul producției;

3. Analiza companiilor de distributie energie electrica

Principalele date care au stat la baza analizei sunt prezentate mai jos în Figura 7,8, din care rezulta urmatoarele concluzii:

Figura 7 - Structura și evoluția consumului propriu – companii de distributie

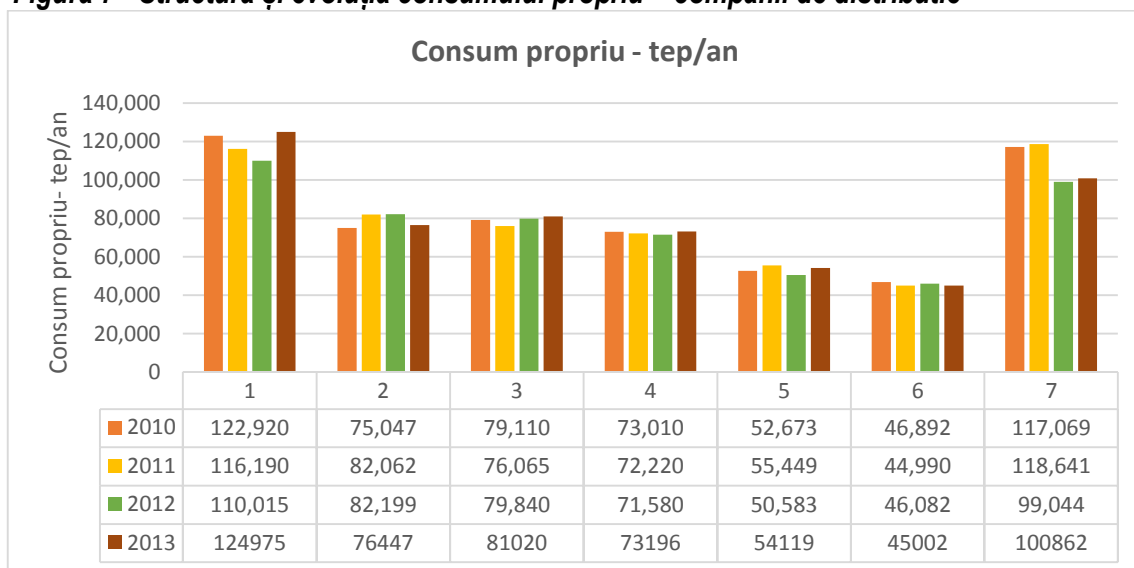

Legenda : 1-CEZ Distributie SA; 2-EoN Moldova Distributie SA; 3-FDEE Electrica nord SA; 4-FDEE Electrica Transilvania Sud SA; 5-FDEE Electrica Transilvania Nord SA ; 6 – ENEL Distributie dobrogea SA; 7 – ENEL Distributie Muntenia SA

Nota: compania ENEL Banat nu a fost inclusa în analiza din lipsa de date.

- Valorile consumului propriu tehnologic (CPT) situează aceste companii în rândul celor mai mari consumatori de energie (peste 45 000 tep/an, consum mediu), unele ajungând la aproximativ 120 000 tep/an.
- Consumul propriu de energie a avut o tendință de creștere în 2013 fata de 2012 pentru 5 companii (CEZ Distribuție SA; FDEE Electrica nord SA; FDEE Electrica Transilvania Sud SA; FDEE Electrica Transilvania Nord SA ; ENEL Distribuție Muntenia SA). Fata de media celor 4 ani (2010-2013) consumul din ultimul an (2013) a fost cu 1-5% mai mare la patru companii și cu 1,6-8% mai mic la trei companii (EoN Moldova Distribuție SA; ENEL Distribuție dobrogea SA; ENEL Distribuție Muntenia SA)

Figura 8 Dinamica intensității energetice – companii de distribuție

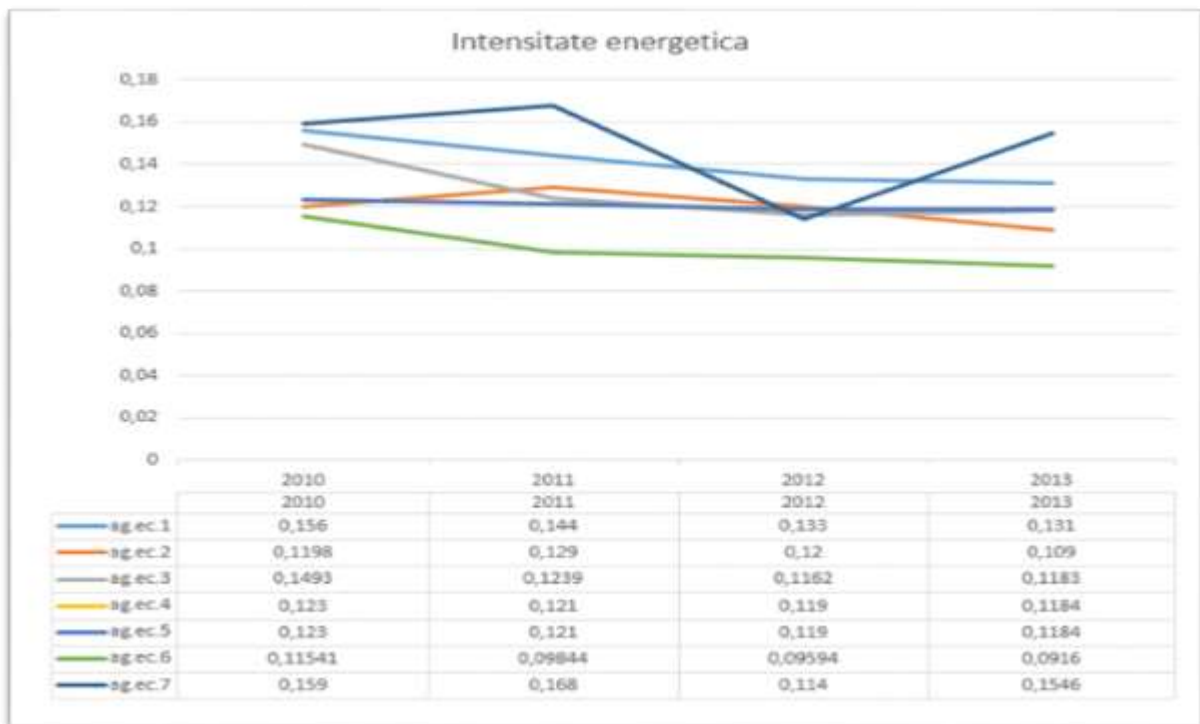

Legenda : 1-CEZ Distribuție SA; 2-EoN Moldova Distribuție SA; 3-FDEE Electrica nord SA; 4-FDEE Electrica Transilvania Sud SA; 5-FDEE Electrica Transilvania Nord SA ; 6 – ENEL Distribuție dobrogea SA; 7 – ENEL Distribuție Muntenia SA

Nota: compania ENEL Banat nu a fost inclusa în analiza din lipsa de date

- Intensitatea energetica a celor 7 agenți analizați din sectorul de distribuție energie electrica a înregistrat scăderi la toate companiile analizate, dar exista diferențe sensibile de performanta între companii.

Capitolul II - Analiza masurilor incluse în planurile de creștere a eficienței energetice

Din analiza programelor proprii de creștere a eficienței energetice rezulta o economie totala de energie pentru 2014, pentru agentii economici monitorizati de 145 841 tep/an în scadere cu 20,5% fata de 2013 . Acest aspect este parțial efectul crizei economice, care a limitat capacitatea de investie în eficienta energetică, cat și a faptului ca o mare parte din agentii economici au aplicat deja masuri de tip low-cost, no-cost, iar pentru masuri cu costuri mai ridicate nu dispun de mijloace financiare suficiente.

Ponderea economiei de energie, în 2014, în consumul total de energie la agentilor economici este de 1,515%, fata de 1,97% în 2013, la nivel national.

Situatia pentru sectoarele energetice analizate este prezentata mai jos în tabele 9,10,11 și Figura 9,10,11 , din care rezulta urmatoarele concluzii :

Tabel 9 Structura masurilor de economie de energie pentru 2014

Sector	Nr. masuri
Energie electrica și termica	139
Titei și gaze	90
Industrie chimica și ingrasaminte	110
Industrie metalurgica	94
Autovehicule	115
Ciment	37
Industrie alimentara	216
Ceramica și sticla	24
Servicii	181
Comert	56
Constructii	57
Transporturi	47
Constructii de masini	132
Industria lemnului și hartiei	79
Echipamente electrice	55
Industria textila	20
Industria bunurilor de consum	3

Figura 9

În 6 sectoare economice (Energie electrică și termică, Industrie chimică și îngrășăminte, Autovehicule, Industrie alimentară, Servicii, Construcții de mașini) au fost identificate peste 100 de măsuri de economie de energie, dintre care 2 sectoare sunt mari consumatoare de energie: sectorul energie electrică și termică și sectorul îngrășăminte. Cele mai multe măsuri de reducere a consumului sunt în sectorul industriei alimentare unde și numărul de unități analizate este foarte mare.

Tabel 10 Valorile economiei de energie, pe sectoare de activitate

Sector	Ec. de energie [tep/an]
Energie electrică și termică	8676
Titei și gaze	2631,838
Industria chimică și îngrășăminte	12018,12
Industria metalurgică	8337,55
Autovehicule	2140,11
Ciment	3479,92
Industria alimentară	7167,39
Ceramica și sticlă	1440,067
Servicii	1834
Comert	1121,723
Construcții	2669
Transporturi	1724,93
Construcții de mașini	1582
Industria lemnului și hârtiei	499
Echipamente electrice	411
Industria textilă	402,7
Industria bunurilor de consum	65,9

Figura 10

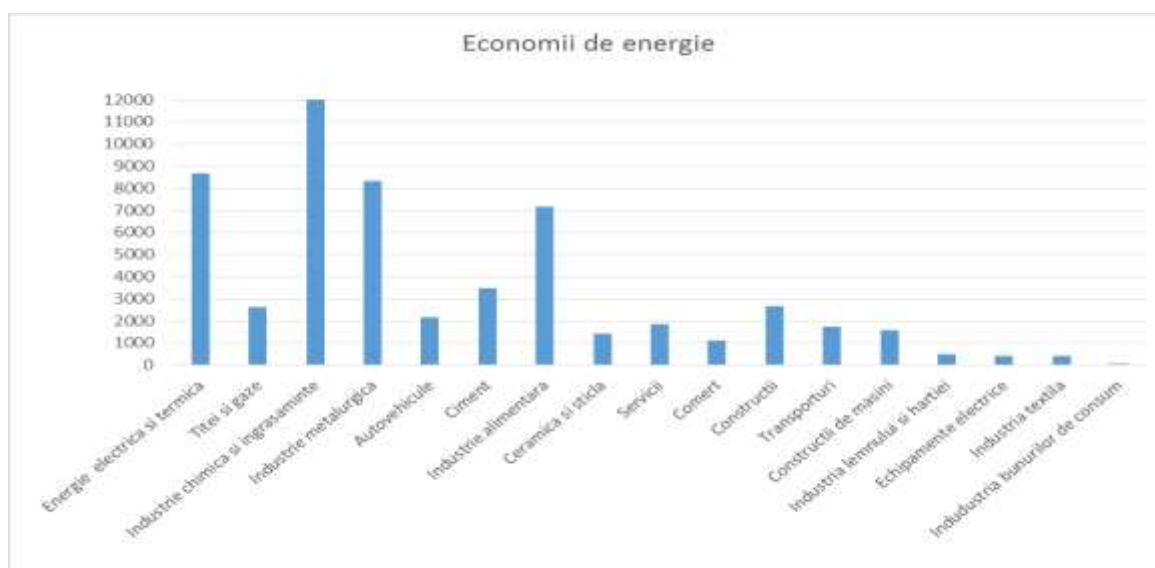

Tabel 11 Structura indicatorului de pondere a economiei în total consum, pentru 2014

Sector	Pondere ec. de energ. în total consum [%]
Energie electrică și termică	0,843
Tite și gaze	0,107
Industria chimică și îngrășăminte	0,888
Industria metalurgică	0,445
Autovehicule	1,931
Ciment	0,64
Industria alimentară	2,39
Ceramica și sticlă	1,126
Servicii	0,699
Comert	0,979
Construcții	2,42
Transporturi	0,787
Construcții de mașini	1,11
Industria lemnului și hârtiei	0,1544
Echipamente electrice	1,995
Industria textilă	2,589
Industria bunurilor de consum	2,07

Figura 11

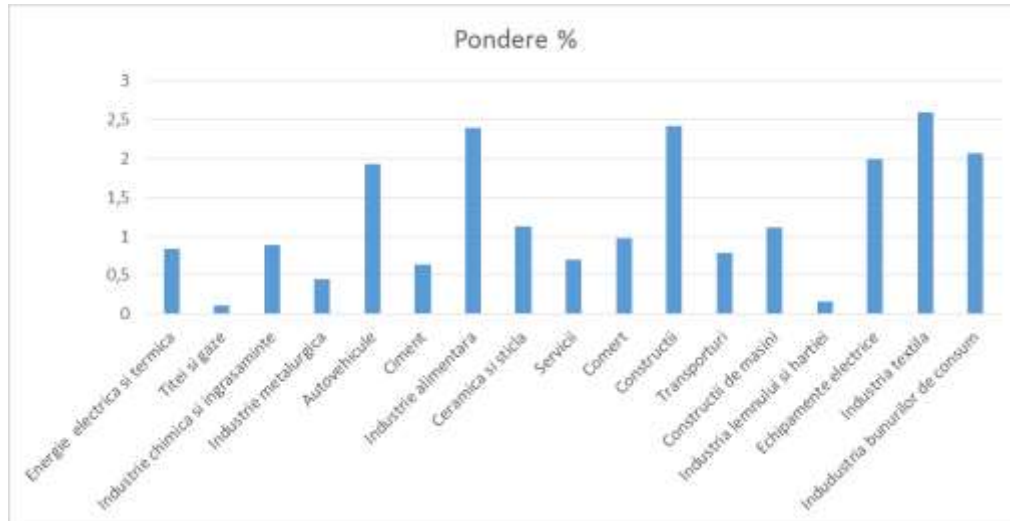

- 6 sectoare economice (Autovehicule, Industrie alimentara, Materiale de constructie, Echipamente electrice, Industria textila, Industria bunurilor de consum) din 18 analizate, au ponderea economiei de energie raportata la consumul total intre 1,9 și 2,4%; sectoarele mari consumatoare au ponderi de 0,5-1,1%, cu exceptia sectorului de țitei și gaze unde ponderea este de numai 0.1%;
- **Investiția specifica medie pentru economisirea energiei este de 5953 lei/tep (1322 euro/tep) ceea ce conduce la un timp mediu de recuperare investiție de 2,64 ani, calculat la pretul petrolului de 500 euro/tep;**

Concluzii și propuneri

În vederea îmbunătățirii modului de aplicare a Legii nr. 121/2014 privind eficiența energetică sunt necesare următoarele acțiuni:

Masuri pentru creșterea gradului de conformare fata de prevederile legii

Având în vedere ponderea ridicată (21,9%) a celor care nu respectă prevederile legale, pentru cazurile de neconformare, după apariția legii nr. 121/2014 au fost emise un număr de 162 scrisori de atenționare, către operatorii economici restanțieri la această prevedere legală. Este necesară și intensificarea acțiunilor de control în teritoriu, cu accent pe marii consumatori, care dau trendul principalilor indicatori;

Masuri privind creșterea calității managementului energetic și, respectiv, a calității raportărilor

Procesul de promovare a managementului energetic la marii consumatori va continua sub incidența noilor reglementări ce decurg din legea nr.121/2014 cu privire la eficiența energetică. Se vor avea în vedere atât reducerea cazurilor de neconformare, cât și creșterea calității managementului energetic prin aplicarea standardului SR EN 50001 și creșterea exigenței în cadrul examenului de reatestare. Totodată o nouă programă pentru cursurile de manageri și auditori energetici va fi utilizată la cursurile din 2015, pe baza memorandumului semnat cu instituțiile de învățământ superior acreditate;

Introducerea raportării online prin sistemul MIS va impune completarea corectă și completă a formularelor de raportare.

ANEXA 1 - Lista consumatorilor fara manager autorizat și fara contract de externalizare

Nr. crt.	Denumire operator economic	Consum anual [tep]
1.	FERONERIA PROD S.A. Arad	1044
2.	SINTEZA S.A. Oradea	1663
3.	ZAHARUL ORADEA S.A.	10442
4.	NUTRIENTUL S.A. Palota	2211
5.	CET 2010 Resita S.R.L.	4599
6.	CARPATAIR SA Ghiroda	12209
7.	RETIM ECOLOGIC SERVICE S.A. Timisoara	1471
8.	TETKRON SRL Brasov	3512
9.	DUVENBECK LOGISTIK SRL Cristian	10157
10.	ECOTERM SA Fagaras	2293
11.	EDS ROMANIA SRL Ghimbav	1082
12.	AAYLEX PROD SRL Buzau	2912
13.	BUNGE ROMANIA SRL Buzau	8600
14.	COMPANIA DE APĂ SA Buzau	1454
15.	INDUSTRIA FILATI BUZĂU SRL	2432
16.	LEMNKING MANUFACTORY SRL Parscov	1054
17.	WHS LOGTRANS SRL POSTA CALNAU	LIPSA RAPORTARE
18.	EURO AUTO PLASTIC SYSTEMS SRL Mioveni	2162
19.	CAROLI FOODS GROUP SRL Pitesti	3778
20.	COMP NATIONALA A IMPRIMERIILOR CORESI SA Buc.	2787
21.	CONTINENTAL HOTELS SA Buc.	1870
22.	INTRETINERE REPARATII LOCOMOTIVE și UTILAJE - C.F.R. IRLU SA Buc.	1751
23.	METROREX SA Buc.	14740
24.	PIRAEUS BANK ROMANIA SA Buc.	1125
25.	PROSPECTIUNI SA Buc.	3731
26.	REGIA AUTONOMA APPS Buc.	12039
27.	UNICREDIT TIRIAC BANK SA Buc.	1849
28.	UNIVERSITATEA DE STIINTE AGRICOLE și MEDICINA VETERINARA BUCURESTI Buc.	2683
29.	WORLD TRADE CENTER BUCURESTI S.A. Buc.	1431
30.	COMPANIA NATIONALA POSTA ROMANA SA Buc.	10929
31.	DANONE - PRODUCTIE și DISTRIBUTIE DE PRODUSE ALIMENTARE SRL Buc.	2683
32.	DIMAR SRL BUC	LIPSA RAPORTARE
33.	CEC BANK SA Buc.	3476
34.	AGENTIA NATIONALA DE IMBUNATATIRI FUNCiare Buc.	7971
35.	ROMPREST BUC	3004

36.	GENERAL TURBO SA Buc.	1720
37.	QUADRANT - AMROQ BEVERAGES SRL Buc.	5660
38.	SINIAT SA Buc.	7351
39.	PARLAMENTUL ROMANIEI CAMERA DEPUTATILOR Buc.	3409
40.	UMF CAROL DAVILA Buc.	2387
41.	COTROCENI PARK SA Buc.	4975
42.	VEST ENERGO SA Buc.	26758
43.	NUBIOLA ROMANIA SRL Doicești	4840
44.	ARCTIC SA Gaesti	6746
45.	WIENERBERGER SISTEME DE CARAMIZI SRL Buc. - Pct. de lucru Gura Ocnitei	10845
46.	COS TÂRGOVIȘTE S.A.	31201
47.	ERDEMIR-ROMANIA SRL Targoviste	10487
48.	MONTE BIANCO SA Targoviste	1380
49.	DRAGONUL ROSU SA Dobroesti	1268
50.	STAR FOODS EM SRL Popesti Leordeni	2430
51.	CAMERON ROMÂNIA SRL Campina	1190
52.	MICHELIN ROMANIA SA - Pct. de lucru Floresti	8172
53.	XELLA RO SRL Buc. - Pct. de lucru Paulesti	4853
54.	ROMPETROL RAFINARE SA CONSTANTA - Pct. de lucru Rafinaria VEGA Ploiesti	21190
55.	TYMBARK MASPEX ROMANIA SRL Valenii de Munte	1356
56.	KOYO ROMÂNIA SA Alexandria	5695
57.	COLONIA CLUJ-NAPOCA ENERGIE S.R.L.	17389
58.	SAINT GOBAIN CONSTRUCTION PRODUCTS ROMANIA SRL Buc. – Pct. de lucru fabrica de placi gips Turda	7014
59.	URBIS S.A. Baia Mare	1256
60.	NUTRICOM S.A Oltenita	4111
61.	TERMOURBAN S.A. Oltenita	2828
62.	POLARIS M HOLDING S.R.L. Constanta	1145
63.	RAJA S.A. Constanta	8113
64.	REGIA AUTONOMA TRANSPORT în COMUN CONSTANTA	3236
65.	SIRME și CABLURI S.A. Harsova	1586
66.	KLEVEK FACTORY S.R.L. Fetesti	1056
67.	CARNIPROD S.R.L. Tulcea	1037
68.	COMPANIA DE APA OLTENIA SA Craiova	1727
69.	UNIVERSITATEA DIN CRAIOVA	6853
70.	UZINA MECANICA SADU S.A. Bumbesti	1727
71.	AVICARVIL SRL Francesti	1270

72.	SPITALUL JUDETEAN DE URGENTA RAMNICU VALCEA	1649
73.	SPITALUL CLINIC JUDETEAN DE URGENTA SF. ANDREI Galati	1256
74.	MANDRA S.A. Barlad	1018
75.	VASTEX S.A. Vaslui	1585
76.	ENET S.A. Focsani	21477
77.	DOLY-COM S.R.L. Botosani	1203
78.	TRANSPORTURI AUTO S.A. Botosani	1183
79.	REGIA AUTONOMA DE TRANSPORT PUBLIC IASI	3641
80.	ELECTROPUTERE VFU PAȘCANI S.A.	1673
81.	REGIA AUTONOMA DE GOSPODARIRE COMUNALA și LOCATIVA (RAGCL) PASCANI	3968
82.	ROMPAK S.R.L. Pascani	4996
83.	LOCATO S.A. Piatra Neamt	1641
84.	CERSANIT ROMANIA S.A. Roman	6658
85.	RIFIL S.A. Savinesti	5260
86.	EGGER ROMANIA S.R.L. Radauti	91371
87.	HOLZINDUSTRIE SCHWEIGHOFER S.R.L. Sebes – suc. Radauti	37809
88.	SERVICII COMUNALE Radauti	15398
89.	BERMAS S.A. Scheia	1302
90.	DORNA LACTATE S.A. Vatra Dornei	2021
91.	CRISTIRO S.A. Bistrita	1630
92.	SICERAM SA Sighisoara	11281
93.	IPEC S.A. Alba Iulia	10483
94.	ROMAQUA GROUP S.A. Borsec - suc. Sebes Lancram	2744
95.	COMPLEXUL ENERGETIC HUNEDOARA S.A. - sucursala Electrocentrale Deva	388034
96.	FABRICA DE STICLA AVRIG S.A.	1997
97.	CUPRU MIN SA ABRUD	87779
98.	APA CANAL SA SIBIU	1063
99.	CET SA BACAU	20971
100.	MARQUARDT SCHALTSYSTEMS SCS	1657
101.	CN CAI FERATE CFR REGIONALA TIMISOARA SA	LIPSA RAPORTARE
102.	CN CAI FERATE CFR REGIONALA BRASOV SA	LIPSA RAPORTARE
103.	CN CAI FERATE CFR REGIONALA BUCURESTI SA	LIPSA RAPORTARE
104.	CN CAI FERATE CFR REGIONALA CLUJ SA	LIPSA RAPORTARE
105.	CN CAI FERATE CFR REGIONALA CONSTANTA SA	LIPSA RAPORTARE
106.	SOCIETATEA ROMANA DE TELEVIZIUNE BUC SA	LIPSA RAPORTARE
107.	VEOLIA ENERGIE ROMANIA SA (FOSTA DALKIA) BUC	LIPSA RAPORTARE
108.	DALKIA TERMO PRAHOVA	LIPSA RAPORTARE

109.	DALKIA TERMO IASI	LIPSA RAPORTARE
110.	VEOLIA ENERGIE ROMANIA SA AGENTIA BUC ILFOV- TULCEA	LIPSA RAPORTARE
111.	UNIVERSITATEA BUCURESTI	LIPSA RAPORTARE
112.	SOCIETATE DEZVOLTARE COMERCIAL SUDULUI (SDCS) SRL Buc.	LIPSA RAPORTARE
113.	PHILIP MORRIS ROMANIA SRL Otopeni	LIPSA RAPORTARE
114.	CONFIND SRL Campina	LIPSA RAPORTARE
115.	UNICARM SRL Vetis	LIPSA RAPORTARE
116.	FORD ROMANIA SA Craiova	LIPSA RAPORTARE
117.	COMPANIA REGIONALĂ DE APĂ BACĂU SA	LIPSA RAPORTARE
118.	TERMOFICARE SA Petrosani	LIPSA RAPORTARE

ANEXA 2 - Listele consumatorilor pe sectoare de activitate

Nr. crt.	Productie și distributie energie electrica și termica	Consum Energie 2013 [Tep/an]
1	CET Arad SA Arad (servicii interne)	2705
2	Bepco SRL Ghimbav (servicii interne)	567,89
3	CE Hunedoara SA - suc Electrocentrale Deva (servicii interne)	3290
4	CE Hunedoara SA - suc Electrocentrale Paroseni (servicii interne)	31795
5	CE Oltenia SA - suc Electrocentrale Craiova II (servicii interne)	65058
6	CE Oltenia SA - suc Electrocentrale Isalnita (servicii interne)	64144
7	CE Oltenia SA - suc Electrocentrale Rovinari (servicii interne)	45574
8	CE Oltenia SA - suc Electrocentrale Turceni (servicii interne)	75530
9	CET 2010 Resita SRL Resita (servicii interne)	138,1
10	CET Arad SA Arad (servicii interne)	2705
11	CET Govora SA Ramnicu Valcea (servicii interne)	18000
12	CET Grivita SRL Buc. (servicii interne)	450.5
13	CET Hidrocarburi SA Arad (servicii interne)	5604.59
14	CET SA Bacau (servicii interne)	557.7
15	CEZ Distributie SA Craiova (inclusiv CPT)	124974.5
16	Cildro Service SRL Drobeta Tr. Severin (servicii interne)	168.2
17	Colonia Cluj-Napoca Energie SRL Cluj (servicii interne)	142.774
18	Colterm SA Timisoara (servicii interne)	5508
19	E.ON Moldova Distributie SA Iasi (inclusiv CPT)	76447
20	E.ON Gaz Distributie SA Targu Mures (CPT+pierderile tehnologice)	83640
21	Ecogen Energy SA Buzau	20690
22	Ecoterm SA Fagaras (servicii interne)	46
23	Electrocentrale (ELCEN) SA Centrala Termoelectrica Palas Constanta (servicii interne)	10516
24	Electrocentrale (ELCEN) SA suc. Bucuresti (servicii interne)	33577
25	Electrocentrale Galati SA Galati (servicii interne)	26975
26	ELECTROCENTRALE S.A. Buc Suc. Electrocentrale Mures CTE Iernut	104982
27	ENEL Distributie Banat SA Timisoara (inclusiv CPT)	50041
28	ENEL Distributie Dobrogea SA Constanta (inclusiv CPT)	45002
29	ENEL Distributie Muntenia SA Buc.(inclusiv CPT)	100862
30	Energoterm SA Tulcea (servicii interne)	232

31	Energy Cogeneration Group SA Zimnicea (servicii interne)	160.2
32	Enet SA Focsani (servicii interne)	903
33	FDEE Electrica Distributie Muntenia Nord SA Ploiesti(inclusiv CPT)	81020
34	FDEE Electrica Distributie Transilvania Sud SA Brasov(inclusiv CPT)	73196.1
35	FISE Electrica Serv SA	5229
36	Global Energy Production SA Giurgiu (servicii interne)	120
37	Hidroelectrica SA Buc. (servicii interne)	31910
38	Hidroelectrica SA Buc. - SH Ramnicu Valcea - UHE Slatina (servicii interne)	1386
39	Modern Calor SA Botosani	24135
40	RAAN - Suc ROMAG-TERMO - Drobeta Tr. Severin(servicii interne)	1442
41	RAAN - Sucursala ROMAG-PROD - Drobeta Tr. Severin	114408
42	RADET Buc. (servicii interne)	4921
43	RADET Constanta (servicii interne)	910
44	Regia Autonoma de Termoficare Cluj Napoca (servicii interne)	1100
45	Regia autonoma Municipala Buzau (servicii interne)	555.4
46	Servicii Comunale SA Radauti (2012)	15691
47	Termica SA Suceava (servicii interne)	3477
48	Termica SA (servicii interne) 2012 / insolventa	8590
49	Termo Calor Confort SA Pitesti (servicii interne)	1167
50	Tetkron SRL Brasov (servicii interne)	264.9
51	Uzina Termoelectrica Midia SA Navodari (servicii interne)	229.4
52	Vest Energo SA Buc. (servicii interne)	501

Nr. crt.	Titei / gaze / gaze industriale	Consum Energie 2013 [Tep/an]
1	OMV Petrom SA - Asset 1 Crisana-Banat	89510
2	Petrosantander Romania SRL	15006
3	Oil Terminal SA Constanta	2270
4	OMV Petrom SA Buc. - Asset X Petromar Constanta	37461
5	Rompetrol Petrochemicals SRL Navodari	42102
6	Rompetrol Rafinare SA Navodari	285590
7	Santierul Naval SA Constanta	2585
8	SIAD Romania SRL Buc.- pct. lucru Calarasi	3333
9	Foraj Sonde SA Craiova	3945
10	Linde Gaz Romania SRL Timisoara - pct. lucru Rm.Valcea	4702
11	OMV Petrom SA Buc. - Asset II Oltenia - Craiova	126500
12	Petrofac Solution & Facilities Support SRL Ticleni(GJ)	14230

13	Linde Gaz Romania SRL Timisoara - pct. lucru Galati	21993
14	OMV Petrom SA - Asset VIII Moldova Nord - Bacau	49953
15	SNGN Romgaz SA Medias - STTM Targu Mures	3434
16	SNGN Romgaz SA Medias - STTM Targu Mures - Sectia de Transport Tg.Mures	1271
17	SNGN Romgaz SA Medias - sucursala Targu Mures	29495
18	SNGN Romgaz Medias SA - sucursala Medias	55628
19	SNGN Romgaz Medias SA - sucursala SIRCOSS Medias	2104
20	SNTGN Transgaz SA Medias	8997
21	OMV Petrom SA -Asset IX Moldova Sud Buzau	59050
22	Bio Fuel Energy SRL Zimnicea	14941
23	Conpet SA Ploiesti	3957
24	GDF Suez Energy Romania SA Buc.	2760
25	OMV Petrom SA - Asset 3 Muntenia Vest - Pitesti	43748
26	OMV Petrom SA - Asset 5 Moesia Nord - Bolintin(GR)	16344
27	OMV Petrom SA - Centrala electrica cu ciclu combinat Brazi(PH)(servicii interne)	2764
28	OMV Petrom SA Buc.	1483600
29	OMV Petrom SA Buc.- pct. de lucru ARPECHIM, com.Bradu(AG)	2911
30	OMV Petrom SA Buc. - pct.de lucru PETROBRAZI(PH)	408800
31	Petrotel Lukoil SA Ploiesti	203300
32	Rompetrol Downstream SRL Buc.	3337
33	Rompetrol Rafinare SA Constanta - pct. de lucru rafinaria VEGA Ploiesti	21190
34	SNGN Romgaz SA Medias -sucursala de inmagazinare subterana a gazelor natuarale Ploiesti	20665

Nr. crt.	Industrie chimica și ingrasaminte	Consum Energie 2013 [Tep/an]
1	Azur SA Timisoara	1631.975
2	Continental Automotive Products SRL Timisoara	18072
3	Detergenti SA Timisoara	3316
4	Jasz Plaszt RO SRL Madaras (BH)	1224
5	Plastor SA Oradea	1174
6	Sinteza SA Oradea	1663
7	Contitech Fluid Automotive Romania SRL Carei	10274
8	Michelin Romania SA Voluntari - pct. de lucru Zalau Cord	3570
9	Michelin Romania SA Voluntari - pct. de lucru Zalau Anvelope	8755
10	Terapia SA Cluj	1746
11	Chemgas Holding Corporation SRL Slobozia (IL)	397700
12	Prio Biocombustibil SRL Lehliu Gara	1306
13	Artego SA Targu Jiu	6512
14	Euro Tyres Manufacturing SRL Drobeta Tr. Severin	2846
15	Oltchim SA Ramnicu Valcea	68281
16	US Govora - Ciech Chemical Group SA Ramnicu Valcea	142700
17	Chimcomplex SA Borzesti (Onesti)	34319

18	Energy Bio Chemicals SA Buc. - suc CAROM Onesti	12645
19	GA PRO CO Chemicals SA Savinesti (NT)	16490
20	Azomures SA Targu Mures	174761
21	Rombat SA Bistrita	3180
22	Teraplast SA Bistrita	2547
23	Greenfiber International SA Buzau	5991.21
24	Nitroporos SRL Fagaras	55650
25	Purolite SRL Victoria	6813.3
26	Romcarbon SA Buzau	2436
27	Viromet SA Victoria	39510
28	Artima SA Buc.	1752
29	Austrotherm Com SRL Buc.	1174.5
30	Carmeuse Holding SRL Brasov - pct. de lucru Campulung	10540
31	Carmeuse Holding SRL Brasov - pct. de lucru Fieni	11032
32	Donau Chem SRL Turnu Magurele	336640
33	Henkel Romania SRL Buc.	1869
34	Nubiola Romania SRL Doicesti	4840
35	SIAD Romania SRL Buc.- pct. de lucru Calarasi	3333
36	Unilever Romania SA Ploiesti	4106
37	Zentiva SA Buc.	2042

Nr. crt.	Industria extractiva	Consum Energie 2013 [Tep/an]
1	CE Oltenia SA - unitatea miniera de cariera Husnicioara	2252
2	CE Oltenia SA - unitatea miniera de cariera Berbesti	5279
3	CE Oltenia SA - unitatea miniera de cariera Jilt Sud	7855
4	CE Oltenia SA - unitatea miniera de cariera Lupoia	4513
5	CE Oltenia SA - unitatea miniera de cariera Pesteana	6386
6	CE Oltenia SA - unitatea miniera de cariera Pinoasa	3472
7	CE Oltenia SA - unitatea miniera de cariera Rosia	8428
8	CE Oltenia SA - unitatea miniera de cariera Rosiuta	5934
9	CE Oltenia SA - unitatea miniera de cariera Rovinari	4033
10	CE Oltenia SA - unitatea miniera de cariera Tismana	5234
11	CE Oltenia SA - unitatea de servicii și mentenanta Rovinari	1490
12	CE Hunedoara SA - suc Divizia Miniera Petrosani	13588
13	Compania Nationala a Uraniului SA - Sucursala Feldioara	5363
14	Compania Nationala a Uraniului SA Buc.	6178

Nr. crt.	Industria metalurgica	Consum Energie 2013 [Tep/an]
1	Feroneria Prod SA Arad	1044.5
2	Sapa Profiles SRL Chisineu-Cris (lipsa declaratie)	1571.07
3	TMK-RESITA SA Resita	23280
4	Turnatorie Iberica SRL Oradea (lipsa chestionar)	1049
5	Industria Sarmei Campia Turzii SA Campia Turzii	1953
6	IRROM Industrie SRL Fundatura / Iclod (CJ)	1563
7	Rominserv Valves Iaifo SRL Zalau	1423
8	Silcotub SA Zalau	29968
9	Alum SA Tulcea	123300
10	Donalam SRL Calarasi	9169
11	Silcotub SA Zalau - pct. lucru Calarasi	19995
12	Sirme și Cabluri SA Harsova (CT)	1587
13	ALRO SA Slatina (sediul principal)	268700
14	ALRO SA Slatina (sediul secundar)	16270
15	Cord Romania SRL Slatina	6556
16	Electrocarbon SA Slatina	12380
17	Popeci Utilaj Greu SA Craiova	1323
18	TMK-Artrom SA Slatina	35394
19	ArcelorMittal Galati SA Galati	1142000
20	ArcelorMittal Tubular Products Roman SA Roman	45281
21	CIE Matricon SA Targu Mures	2243
22	Dan Steel Group Beclean SA Beclean	4412
23	ArcelorMittal Hunedoara SA Hunedoara	30459
24	Cupru Min SA Abrud(AB)	8779
25	Saturn SA Alba Iulia	3191
26	Sometra SA Copsa Mica	4687
27	Hoeganaes Corporation Europe SA Buzau	5233
28	COS Targoviste SA Targoviste	31201
29	Doosan IMGB SA Buc.	25891
30	Elsid SA Titu	14370
31	Erdemir Romania SRL Targoviste	10487
32	Otelinox SA Targoviste	20130

Nr. crt.	Autovehicule (inclusiv subansamble)	Consum Energie 2013 [Tep/an]
1	Autoliv Romania SRL Brasov - pct.de lucru Lugoj	1195.14
2	Contitech Romania SRL Timisoara	3773.17
3	Takata Romania SRL Arad	4399.6
4	TMD Friction Romania SRL	1621.75
5	TRW Automotive Safety Systems SRL Timisoara	2111.7
6	Altur SA Slatina	2851
7	MW Romania SA Dragasani (VL)	2005

8	Delphi Diesel Systems Romania SRL Miroslava (IS)	4611
9	RAAL SA Bistrita	2072
10	Compa SA Sibiu	3823
11	Continental Automotive Systems SRL Sibiu	2458
12	Dar Draexlmaier Automotive SRL Timisoara - pct. lucru Hunedoara	1511
13	Frauenthal Automotive Sibiu SRL Sibiu	3689
14	Takata Sibiu SRL Sibiu	2030
15	Autoliv Romania SRL Brasov	3693.91
16	Hutchinson SRL Cristian	1369
17	Quin Romania SRL Ghimbav	1682.9
18	Rolem SRL Codlea	2249
19	Stabilus Romania SRL Brasov	1512
20	Automobile Dacia SA Mioveni	52824.7
21	Michelin Romania SA - pct. de lucru Floresti(PH)	8172
22	Renault Technologie Roumanie - Centrul tehnic Titu	2278.3

Nr. crt.	Industrie ciment	Consum Energie 2013 [Tep/an]
1	Holcim Romania SA - fabrica de ciment Alesd	87540
2	Holcim Romania SA - fabrica de ciment Turda	1174.3
3	Lafarge Ciment Romania SA Buc. - pct. lucru Medgidia	68460
4	Prefab SA Buc. - pct. lucru Calarasi	14335
5	Elpreco SA Craiova	3493
6	Simcor Var SA Deva - pct. lucru Targu Jiu	8739
7	Somaco Grup Prefabricate SRL Buc.- pct. lucru Adjud (VN)	3027
8	Carpatcement Holding SA - fabrica de ciment Tasca (NT)	75270
9	Carpatcement Holding SA - fabrica de ciment Chiscadaga	58920
10	Macon SRL Deva	4154
11	Carpatcement Holding SA Buc.	194900
12	Carpatcement Holding SA Buc.-f-ca. de ciment Fieni	60680
13	Holcim(Romania) SA Buc.	185500
14	Holcim(Romania) SA Buc.- fabrica de ciment Campulung	96520
15	Lafarge Agregate Betoane SA Buc.	2950
16	Lafarge Ciment(Romania) SA Buc.	145700

Nr. crt.	Industrie alimentara	Consum Energie 2013 [Tep/an]
1	C+C SA Resita	1481
2	European Drinks SA Stei	3249.1
3	European Food SA Stei	13377
4	Fornetti Romania SRL Timisoara	1699
5	Coca-Cola HBC Romania - fabrica Timisoara	2516
6	Combinatul agroindustrial Curtici	1152.4

7	Nutrientul SA Palota	2211
8	Scandic Distilleries SA Pantasesti	2399
9	Smithfield Ferme SRL Timisoara	7803
10	Smithfield Prod SRL Timisoara	5495
11	Ursus Breweries SA Buc. - sucursala Timisoara	10809
12	Zaharul Oradea SA Oradea	10442
13	Ave Impex SRL Satu Mare	3406
14	Frieslandcampina Romania SA Cluj - pct. lucru Carei	1007
15	Napolact SA Cluj	1702
16	Sam Mills SRL Botiz (SM)	5680
17	AGFD Tandarei SRL Tandarei (IL)	5858
18	Aldis SRL Calarasi	3455
19	Argus SA Constanta	2860
20	Dobrogea Grup SA Constanta	2390
21	Expur SA Slobozia	27410
22	Heineken Romania SA Buc. - pct.de lucru Constanta	1983
23	Klevek Factory SRL Fetesti	1056
24	Monsanto Romania SRL Voluntari - pct. lucru com.Sinesti (IL)	3013
25	Nutricom SA Oltenita	4111
26	Prio Extractie SRL Lehliu Gara	8371
27	Ro - Credo SRL Constanta	1026
28	Avi Instant SRL Targu Jiu	1172
29	Boromir Ind SRL - pct. lucru Valcea	1489
30	Cargill Oils SA Buc. - pct. lucru com.Podari (DJ)	2072
31	Diana SRL Ramnicu Valcea	1841
32	Heineken Romania SA Buc. - pct. lucru Craiova	3034
33	Roquette Romania SA Calafat	4959
34	Sapte Spice SA Ramnicu Valcea	1138
35	Top Gel Prod SRL Carcea (DJ)	1388
36	Vel Pitar SA Ramnicu Valcea - pct. lucru Rm.Valcea	1412
37	Avicola Focsani SA Focsani	3929
38	Mandra SA Barlad	1018
39	Marex SA Braila	7881
40	Prutul SA Galati	3732
41	Safir SRL Vaslui	1687
42	Vegetal Trading SRL Braila	4218
43	Bermas SA Suceava	1302
44	Betty Ice SRL Suceava	1246
45	Coca-Cola HBC Romania SRL Voluntari - pct. lucru Poiana Negri (SV)	1310
46	Doly Com SRL Botosani	1203
47	Mopan SA Vaslui - pct.de lucru Suceava	1722
48	Raraul SA Campulung Moldovenesc	1430
49	Rompak SRL Pascani	4996
50	Heineken Romania SA Buc. - pct. lucru Miercurea Ciuc	4221

51	Romaqua Group SA - sucursala Borsec	1518
52	Albalact SA Oiejdea, com.Galda de Jos(AB)	3527
53	Chick SRL Mintia	1913
54	Elit SRL Cugir	3251
55	Moara Cibin SA	1117
56	Romaqua Group SA Borsec - suc Sebes	2745
57	Scandia Food SRL Sibiu	2343
58	Transavia SA loc.Oiejdea(AB)	10434
59	Aaylex Prod SRL Buzau	2912
60	Agrana Romania SA Buzau	13930
61	Avicola Brasov SA Brasov	4091
62	Avicola Buzau SA Buzau	4039.591
63	Boromir Prod SA Buzau	2897
64	Covalact SA Sfantu Gheorghe	1511.4
65	Europig SA Sercaia	1416
66	Fabrica de lapte Brasov SA Halchiu	3077.6
67	Fabrica de zahar Bod_SA Bod Colonie	7120.2
68	Galli Gallo SA Codlea	1992.1
69	Soufflet Malt Romania SA Buzau	4554
70	Ursus Breweries SA Buc. - sucursala Buzau	6068
71	Vel Pitar SA Rm.Valcea - pct. de lucru Brasov	1387
72	Vis Agri SRL com.Glodeanu Silistea Buzau	1532.9
73	Bergembier SA Ploiesti	6404.8
74	Berser SA Buc.	2800
75	British American Tobacco Romania Investment SRL Ploiesti	2896.6
76	Caroli Foods Group SRL Pitesti	3798
77	Chipita Romania SRL com.Clinceni(IF)	2877
78	Coca Cola HBC Romania SRL Voluntarit (total)	8338
79	Coca Cola HBC Romania SRL Voluntari-pct. de lucru Ploiesti	4184
80	Cristim 2 Prodcom SRL Buc.	1278
81	Interagro SRL Zimnicea	4158
82	Meda Prod 98 SA Buc.	1266
83	Recunostinta Prodcom Impex SRL Filipestii de Padure(PH)	2423
84	Romaqua Group SA Borsec - sucursala Bucuresti	1082
85	Star Foods EM SRL com.Popesti-Leordeni(IF)	2430
86	Titan SA Pantelimon (IF)	6159
87	Tymbark Maspex Romania SRL Valenii de Munte(PH)	1366
88	Vel Pitar SA Rm.Valcea - pct. de lucru Pitesti	1341

Nr. crt.	Ceramica și industria sticlei	Consum Energie 2013 [Tep/an]
1	Mondial SA Lugoj	10297.6
2	Lapp Insulators SA Turda	3743
3	Sanex SA Cluj	15915
4	Sticla Turda SA Turda	1430

5	Saint Gobain Glass Romania SRL Calarasi	39975
6	Tremag SA Tulcea	1309
7	Cersanit Romania SA Roman	5080
8	Cesiro SA Sighisoara	9952
9	Cristiro SA Bistrita	1630
10	Apulum SA Alba Iulia	8715
11	Fabrica de sticla Avrig SA Avrig	1997
12	IPEC SA Alba Iulia	10454
13	Vitrometan SA Medias	1964
14	Stirom SA Buc.	24180

Nr. crt.	Servicii	Consum Energie 2013 [Tep/an]
1	Aquatim SA Timisoara	3153
2	Compania de apa Arad SA	1609
3	Compania de apa Oradea SA	1677.85
4	Retim Ecologic Service SA Timisoara (lipsa chestionar)	1470.73
5	Turism Felix SA Sanmartin, Baile Felix (BH)	2105.68
6	Unita Turism Holding SA Timisoara	1656.46
7	Compania de apa Somes SA	3445
8	Polaris M Holding SRL Constanta	1145
9	RAJA SA Constanta	8113
10	Compania de apa Oltenia SA Craiova	1727
11	Spitalul Clinic Judetean de Urgenta Craiova	1840
12	Spitalul Judetean de Urgenta Ramnicu Valcea	1355
13	Universitatea din Craiova	6853
14	Apa Canal SA Galati	2417
15	Spitalul Clinic Judetean de Urgenta Sf.Andrei Galati	1257
16	Apa Serv SA Neamt	2029
17	Apavital SA Iasi	5485
18	Compania Judeteana APA SERV SA Neamt	2029
19	Dedeman SRL Bacau	5350
20	Regia Autonoma de Gospodarie Comunala și Locativa Pascani (servicii interne)	203.2
21	Compania Aquaserv SA Targu Mures	2847
22	Apa Canal SA Sibiu	1063
23	Compania Apa Brasov SA	2053
24	Compania de Apa SA Buzau	1454
25	EDS Romania SRL Ghimbav	1082
26	Greentech SA Buzau	2035.8
27	Hutchinson SRL Cristian	1369
28	Martelli Europe SRL Buzau	3001
29	Protan SA Buc. - Sucursala Codlea	3188.1
30	Ready Garment Tehnology SRL Sfantu Gheorghe	1777.26
31	Rouleau Guichard Roumanie SRL Sacele	2723.4
32	Textila Oltul SA Sfantu Gheorghe	1957
33	Universitatea Transilvania Brasov	2239

34	Academia de Studii Economice din Bucuresti	2585.4
35	Adesgo SA Buc.	1075
36	Administratia Spitalelor și Serviciilor Medicale Bucuresti	5698
37	Agentia Nationala de Imbunatatiri Funciare	7971
38	ANA Hotels SA Buc.	1892
39	Anchor Grup SA Buc.	2705.5
40	Apa Canal 2000 SA Pitesti	2030
41	Apa Nova Bucuresti SA Buc.	11700
42	Banca Comerciala Romana SA Buc.	3813
43	Baneasa Developments SRL Buc.	2706
44	BCR - Bucharest Financial Piazza SRL Buc.	2037
45	BCR - Real Estate Management SRL Buc.	3388
46	BRD - Groupe Societe Generale SA Buc. (lipsa chestionar)	5543
47	Bucuresti Turism SA Buc.-pct.de lucru hotel Radisson Blu	2419.7
48	CEC Bank SA Buc.	3476
49	CN Posta Romana SA	10930
50	Cosmote Romanian Mobile Telecommunications SA Buc.	7799
51	Italian-Romanian Industrial Development Enterprise (IRIDE) SA Buc.	3727
52	Novo Parc Trei SRL Buc.	1184
53	Orange Romania SA Buc.	10912
54	Piraeus Bank Romania SA Buc. (lipsa chestionar)	1126
55	Ploiesti Industrial Parc SA Ploiesti (lipsa chestionar)	8414
56	Porsche Immobilien SRL Buc.	1261
57	Prospectiuni SA Buc.	3732
58	Regia Autonoma APPS Buc.	12040
59	Raiffeisen Bank SA Buc.	6569
60	RCS & RDS SA Buc.	11146
61	Serviciul Public de Exploatare a Patrimoniului Mun. Pitesti	1408
62	SN Radiocomunicatii SA Buc.	8848
63	Societatea Companiilor Hoteliere Grand SRL Buc.	1866
64	UMF Carol Davila	2387
65	Universitatea de Stiinte Agricole și Medicina Veterinara Buc.	2603
66	Universitatea Politehnica din Bucuresti	12740
67	Valrom Industrie SRL Buc.	1777
68	Vodafone Romania SA Buc.	10563

Nr. crt.	Comert	Consum Energie 2013 [Tep/an]
1	Iulius Mall SRL Timisoara	3121.94
2	Iulius Mall Cluj SRL Cluj	2475
3	Iulius Mall Suceava SRL Suceava	1458
4	Iulius Mall Iasi SRL Iasi	1026
5	Selgros Cash&Carry SRL Brasov	8898.91

6	Auchan Romania SA Buc.	5545
7	Billa Romania SRL Buc.	6124.6
8	Bricostore Romania SA Buc.	2013
9	Carrefour Romania SA Buc.	7135.8
10	Cotroceni Park SA	4975
11	Dragonul Rosu SA com.Dobroesti (IF)	1268.4
12	Kaufland Romania SCS Buc.	20392
13	McDonald's Romania SRL Buc.	2734
14	Mega Image SRL Buc.	7820
15	Metro Cash & Carry Romania SRL Buc.	9914
16	OBI Romania SRL Buc.	1017
17	Praktiker Romania SRL Voluntari(IF)	3087
18	Real Hypermarket Romania SRL Buc.	10062
19	Rewe Romania SRL com.Stefanestii de Jos (IF)	3960
20	Romania Hypermarche SA Buc.	4865
21	Romstal Imex SRL Buc.	2483
22	Unirea Shopping Center SA Buc	1458

Nr. crt.	Constructii	Consum Energie 2013 [Tep/an]
1	Eurocaramida SA Biharia	3265
2	Helios SA Astileu	2796.5
3	Macon SRL Deva - pct. de lucru Oradea	2217
4	Cemacon SA Cluj	4077
5	Grandemar SA Cluj	1101
6	Saint Gobain Construction Products Romania SRL Buc. - fabrica de ipsos Turda	3770
7	Saint Gobain Construction Products Romania SRL Buc. - fabrica de placi gips-carton Turda	7014
8	Wienerberger Sisteme de Caramizi SRL Buc. - pct. lucru Trittenii de Jos (CJ)	5160
9	Hidroconstructia SA Buc. - suc Muntenia Rm.Valcea	1524
10	Intreprinderea de Drumuri și Poduri Gorj SA Targu Jiu	1922
11	Macofil SA Targu Jiu	3463
12	Hidroconstructia SA Buc. - suc Moldova - Bacau	1672
13	Drumuri și Prestari Constructii SA Sibiu	1432
14	Hidroconstructia SA Buc. - sucursala Sebes	1584
15	Wienerberger Sisteme de Caramizi SRL Buc.- fabrica Sibiu	6499
16	Arcon SRL Sf.Gheorghe	2089.37
17	Vectra Service SRL Brasov	4193
18	Hidroconstructia SA Buc.	7801

19	Prefabricate Vest Patru SA Buc.	1170
20	Saint Gobain Construction Products Romania - Business Unit ISOVER Ploiesti	8337
21	Siniat SA Buc.	7351
22	Somaco Grup Prefabricate SRL Buc.	3405
23	Strabag SRL Buc.	11519
24	Tehnologica Radion SA Buc.	7863
25	Wienerberger Sisteme de Caramizi SRL Buc.- pct. de lucru Gura Ocnitei	10845
26	Xella RO SRL Buc. - pct. de lucru Paulesti (PH)	4853

Nr. crt.	Transporturi	Consum Energie 2013 [Tep/an]
1	Compania de transport public SA Arad	1549
2	Regia Autonoma de Transport Timisoara	2899
3	Compania de transport public Cluj-Napoca SA	4837
4	SNTFM CFR Marfa SA Buc. - Sucursala Transilvania	5164
5	Urbis SA Baia Mare	1256
6	CN Administratia Porturilor Maritime SA Constanta	1561
7	Comvex SA Constanta	2323
8	Regia Autonoma de Transport în Comun Constanta	3236
9	CNCF CFR SA Buc. - suc Regionala Cai Ferate Craiova	3193
10	Regia Autonoma de Transport Craiova	2322
11	CNCF CFR SA Buc. - sucursala regionala CF Iasi	9930
12	Transporturi Auto SA Botosani	1184
13	Livio Dario SRL Alba Iulia	1285
14	Transmixt SA Sibiu	1336
15	Tursib SA Sibiu	1604
16	Regia autonoma de transport Brasov	4523.5
17	CN Aeroporturi Bucuresti SA - pct. de lucru AIHCB	7084
18	CNCF CFR SA Buc.	22910
19	Metrorex SA buc.	14740
20	Regia Autonoma de Transport Bucuresti	32414
21	Romaero SA Buc.	1925
22	SNTFC CFR Calatori SA Buc.	77570
23	SNTFM CFR Marfa SA Buc.	38110

Nr. crt.	Constructii de masini	Consum Energie 2013 [Tep/an]
1	Astra Rail Industries SRL Arad	3773
2	Faist Mekatronic SRL Oradea	2139.515
3	UCM Resita SA Resita	1958
4	Unio SA Satu Mare	1988
5	Daewoo Mangalia Heavy Industries SA Mangalia	7150
6	Santierul Naval SA Constanta	2585
7	Vard Tulcea SA Tulcea	5020
8	Electroputere SA Craiova	1773

9	Subansambluri Material Rulant SA Bals(OT)	10193
10	Uzina Mecanica SADU SA Bumbesti	1727
11	Vilmar SA Ramnicu Valcea	8172
12	Promex SA Braila	1913
13	Rulmenti SA Barlad	18776
14	Santierul Naval Damen SA Galati	4766
15	Aerostar SA Bacau	3576
16	Comelf SA Bistrita	1476
17	CN Romarm SA - filiala Societatea Uzina Mecanica Cugir SA	3353
18	NTN-SNR Rulmenti SRL Sibiu	1231
19	Ductil SA Buzau	1254.8
20	Eldon SRL Prejmer	1088.08
21	Johnson Metall SRL Ghimbav	1132.7
22	Rotec SA Buzau	2780
23	Schaeffler Romania SRL Cristian	17039.943
24	Cameron Romania SRL Campina	1190.5
25	Can Pack Romania SRL Buc. (lipsa chestionar)	2490.5
26	General Turbo SA Buc.	1720
27	Griro SA Buc.	2208
28	Gruppo Ragaini Romania SRL Buc.	4495
29	ICME Ecab SA Buc.	5710
30	Koyo Romania SA Alexandria	5695
31	Roca Obiecte Sanitare SRL Buc.	1319
32	Timken Romania SA Ploiesti	8378
33	Upetrom 1 Mai SA Ploiesti	1956
34	Uztel SA Ploiesti	1680
35	Uzuc SA Ploiesti	1000
36	Vulcan SA Buc.	1036

Nr. crt.	Industria lemnului și hartziei	Consum Energie 2013 [Tep/an]
1	Aviva SRL Baia Mare - pct. de lucru Sighetu Marmatiei	2123
2	Sigstrat SA Sighetul Marmatiei	2867
3	Sortilemn SA Gherla	4967
4	Comceh SA Calarasi	10294
5	Cildro Plywood SRL Drobeta Tr. Severin	3172
6	Cildro SA Drobeta Tr. Severin	1771
7	Vrancart SA Adjud	14646
8	EGGER Romania SRL Radauti	91372
9	Holzindustrie Schweighofer SRL Sebes - sucursala Radauti	37810
10	Romanel International Group SA Roznov	2478
11	Romanel International Group SA Vatra Dornei	4480
12	Holzindustrie Schweighofer SRL Sebes	42009
13	Kronospan Sebes SA Sebes	83533

14	Pehart Tec SA Petresti(AB)	13360
15	Dunapack Rambox Prodimpex SRL Sfantu Gheorghe	1459
16	Ecopack SA Ghimbav	1063.69
17	Ecopaper SA Zarnesti	13653.97
18	JF Furnir SRL Brasov	2407
19	Kronospan Romania SRL Brasov	29457
20	Lemking Manufactory SRL com.Parscov(BZ)	1054
21	Losan Romania SRL Brasov	3318
22	MTI Impex SRL Brasov	1048.5
23	Nikmob SA Nehoiu	2116
24	Dentas Romania SRL com.Tartasesti(DB)	2961

Nr. crt.	Echiptamente electrice	Consum Energie 2013 [Tep/an]
1	AEM SA Timisoara	1493.6
2	Celestica Romania SRL Bors	1020
3	Elba SA Timisoara	2084
4	Flextronics Romania SRL	2393
5	Zoppas Industries Romania SRL Sannicolau Mare	3278
6	Prysmian Cabluri și Sisteme SA Slatina	1930
7	Marquardt Schaltsysteme SCS Sibiu	1657
8	EL-CO SA Targu Secuiesc	1049
9	Electroprecizia SA Sacele	1547
10	Isovolta SA Buc.	5722

Nr. crt.	Industria Textila	Consum Energie 2013 [Tep/an]
1	Intercolor SRL Timisoara	1453.9
2	Vastex SA Vaslui	1586
3	Rifil SA Savinesti	5260
4	Rolana Tex SRL Botosani	2610
5	Yarnea SRL Savinesti	4750

Nr. crt.	Industrie bunuri de consum	Consum Energie 2013 [Tep/an]
1	Electrolux Romania SA Satu Mare	2135
2	Italsofa Romania SRL Baia Mare	2181
3	Sogeco Romania SRL Orastie	1003